

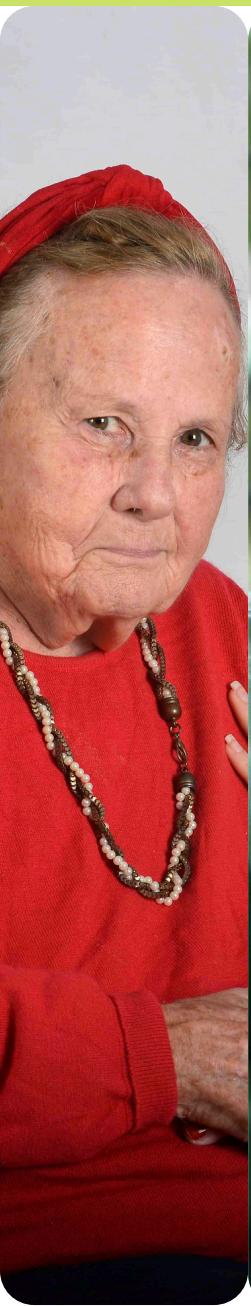

SEOVE - PROJETOS SOCIAIS

RELATÓRIO ANUAL

2024





A nossa vocação desde o início, em 1972, foi realizar acolhimentos de pessoas idosas em situação de vulnerabilidade social, oferecendo um ambiente amoroso, limpo e bem organizado.

As Sras. acolhidas chegam em sua maioria com saúde debilitada, necessitando de muita atenção.

Nossa equipe está qualificada para realizar os atendimentos de dia e noite, durante os 365 dias do ano.

Os colaboradores são treinados para prestar um bom atendimento, seguindo orientações e normas pertinentes a atividade.

Buscamos garantir direitos, resgatar e fortalecer os vínculos familiares das acolhidas no Lar.

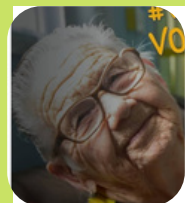

INTRODUÇÃO



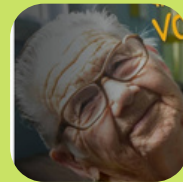

O ano de 2024 apresentou superavit, aumentamos em 22,56 % o nosso saldo total. Conseguimos manter uma reserva financeira para eventuais emergências.

As principais receitas foram:

Termo de Colaboração assinado com PMF, Bazar de Móveis e Brechó de Roupas, Grupo de Artesanato, Aluguel da Creche, Aluguel de Equipamentos Hospitalares, Troco Solidário do Hiperbom, Editais, doações espontâneas de pessoas físicas, Mensalistas e repasse de 70% de benefícios das Sras. acolhidas (de acordo com o Estatuto da Pessoa Idosa).

As principais despesas em 2024 foram:

Pagamento dos colaboradores, encargos sociais, compra de alimentos, compra de produtos de higiene e limpeza, fraldas e luvas, manutenção do Lar e revitalização de ambientes.





SITUAÇÃO FINANCEIRA

Em 2024 conseguimos participar em vários editais públicos e de organizações privadas.

Com esta iniciativa conseguimos novos equipamentos para o Lar e contratar temporariamente novos profissionais ampliando os cuidados de saúde e de bem estar.

Foi um bom ano para as finanças da Associação e só temos a agradecer a PMF, ao Governo Estadual, aos Associados, a comunidade que compareceu nos Bazares, e a todos que colaboraram de alguma forma, para a continuidade do projeto.

Muito Obrigado a todos !





PROJETOS DESENVOLVIDOS EM 2024

O Projeto central da SEOVE (Acolhimento Institucional para Idosos) está vinculado a Secretaria de Assistência Social da PMF, por meio do Termo de Colaboração nº 280/PMF/SEMAS/2021, que cobre parcialmente as despesas do Lar. Direcionamos os recursos deste termo para o pagamento de parte dos salários.

As demais despesas mensais e os encargos sociais são cobertos pelas contribuições de associados, por doações esporádicas de empresas, pela participação em editais públicos e privados, pelas doações de alimentos e produtos de higiene e limpeza, bem como pelas receitas advindas do Brechó de Roupas e Bazar de Móveis.

PROJETOS COMPLEMENTARES (Temporários)

Contribuem para o bem estar, conforto e para o envelhecimento ativo das idosas acolhidas.

1- **Lar em Movimento** (PMF) - Contemplou:

Pagamento de : Fisioterapia, Fonoaudiologia, Arte-Educação, Musicoterapia e materiais de expediente.

2- **Cuidando do EnvelheSer** (Estadual) - Contemplou: Materiais diversos - Manutenção de Veículos - Site - Uniformes funcionais.



MENSAGENS DA PMF RECONHECENDO NOSSA EFICIÊNCIA NAS PRESTAÇÕES DE CONTAS

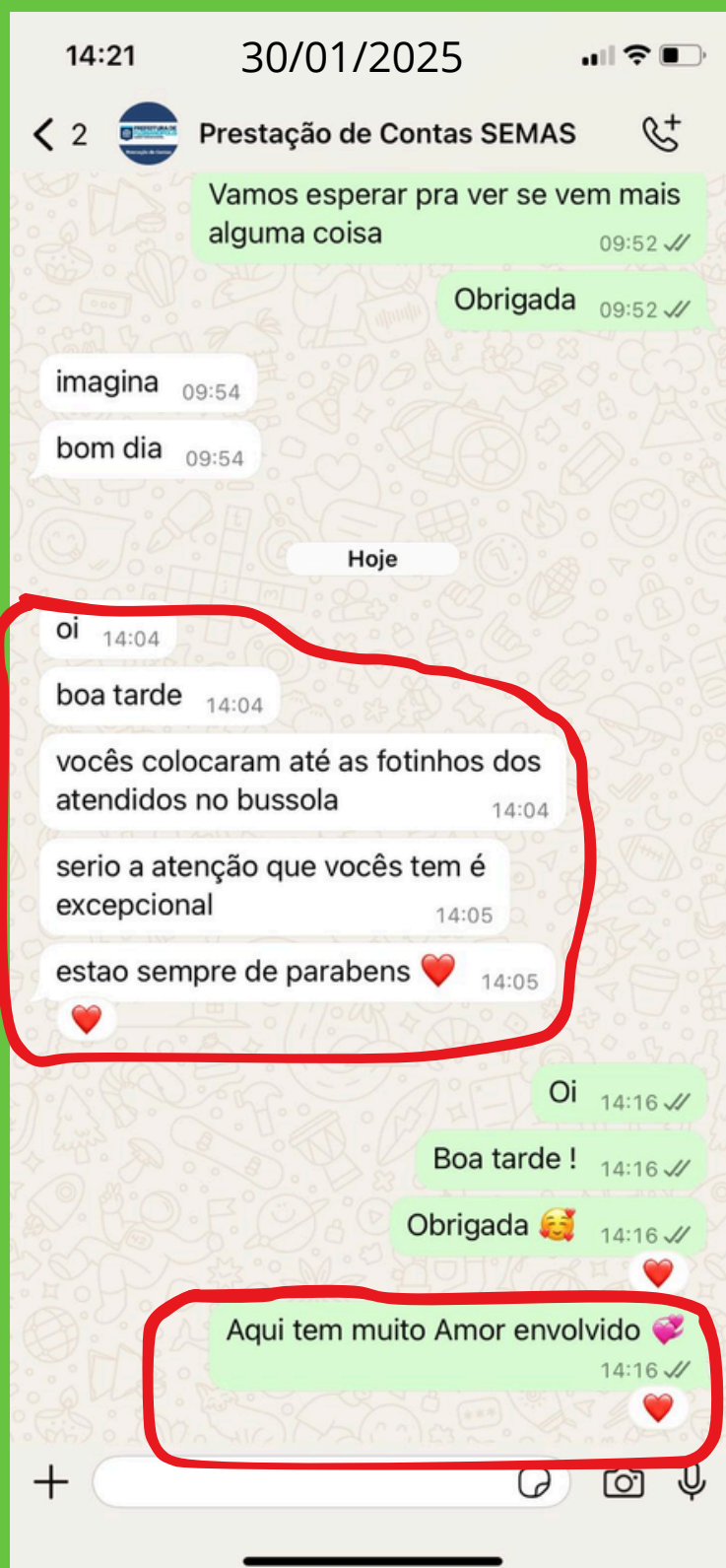
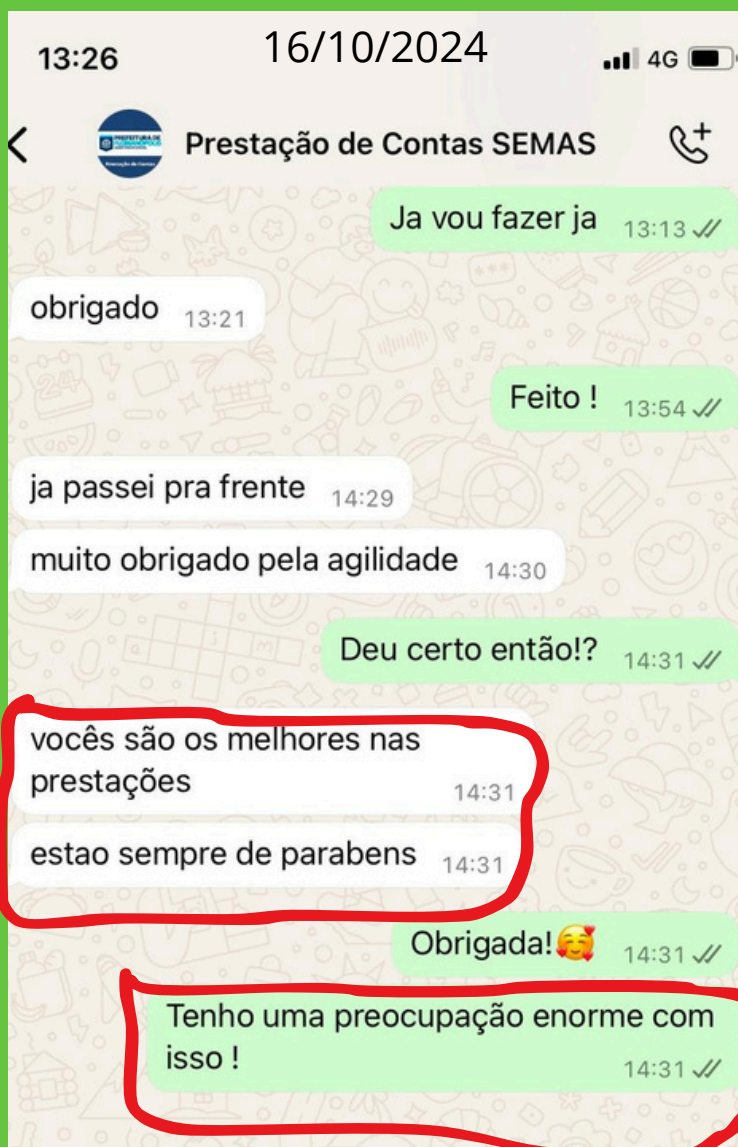

Responsáveis pela Prestação de Contas



Juliana



Andreia



Natasha

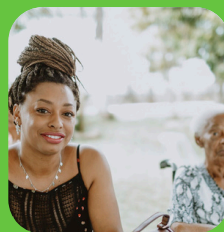

PROJETOS COMPLEMENTARES

3 - **FCB** - Federação Catarinense de Basketball & Trimania
Contemplou: Poltronas, cadeiras, cafeteira, processador de alimentos, impressoras, freezer e carrinho para o almoxarifado

4 - **SICREDI** - Contemplou: Campanhas hospitalares para os quartos e banheiros.

5 - **Fim do Ano no Lar** - (PMF) - Contemplou: Festa de Fim de Ano no Lar (idosas, familiares, voluntários e colaboradores)

6 - **Ceias de Final de Ano** - (Moissmann) - Contemplou: Ceia de Natal e do primeiro do ano.

7- **UNICRED** - Contemplou - 02 camas hospitalares, 01 oxímetro e 01 aparelho de pressão.

8- **7ª Vara Federal** - 01 frigobar.

9 - **CREDELESC** - Caixas de leite integral e zero lactose.



METAS PARA 2025

- Cumprir o acordo firmado com a Vigilância Sanitária Municipal em dez/24 - efetuando as reformas internas, viabilizando a renovação do Alvará Sanitário no final de 2025.
- Melhorias no Espaço Multiuso - troca do telhado e pequenas reformas internas.
- Ampliar o Projeto Horta.
- Incentivar o crescimento da Ação Social Dona Baby.
- Dar continuação ao programa de formação dos colaboradores.
- Implantação gradual do setor de promoção social.
- Implantação da plataforma DOAR DIGITAL.
- Melhorias administrativas.
- Dar continuidade aos Objetivos de Desenvolvimento Sustentável - ODS - em nossos projetos.
- Realizar avaliações periódicas com a equipe do projeto visando aprimorar a governança.

Conseguimos nos certificar em 12/02/25
Certificadora Social

SEOVE- PROJETOS SOCIAIS



<https://verificada.org/organizacoes-verificadas/>

ATENDIMENTOS REALIZADOS EM 2024

SERVIÇO SOCIAL - Andreia e Natasha



Resgate e fortalecimento de vínculos

Atendimentos individuais = 685

Vídeos chamadas efetuadas pelas acolhidas = 1.271

Visitas de familiares ao Lar = 1.175

Visitas domiciliares = 09

Retorno ao convívio familiar = 120

Passeios coletivos = 08

Saídas para Bancos/ Academia/Lojas = 66

Novos Acolhimentos em 2024 = 04

Participação em reuniões do CMI = 49

Outras reuniões externas = 73

Reuniões Multidisciplinares no Lar = 8

SAÚDE - Médica Dra. Beatriz e Enf. Tamara



Consultas médicas = 332

Consultas com Especialistas = 144

Exames realizados = 73

Nutricionista - Rayssa



Cardápios elaborados = 52

Refeições servidas = 72.900

Acompanhamento de peso = 348

Dietas Especiais servidas no ano = 27.740

Festas de Aniversário / Datas Comemorativas = 38

Fonoaudióloga - Marina

Consultas realizadas = 220



Fisioterapeuta - Tayra

Atendimentos realizados = 731





INFORMAÇÕES SOBRE A SEOVE

A SEOVE é uma *associação civil* de carácter de assistência social, sem finalidade econômica. Fundada em 10 de fevereiro de 1972. Tem como eixo principal de atuação o acolhimento de idosas em situação de vulnerabilidade social, 24 horas por dia e 365 dias por ano. Atuamos em diversos seguimentos em prol da família no sul da ilha de Florianópolis -SC.

Os membros da Diretoria Executiva são eleitos entre os associados e *não* são remunerados.

SEOVE - Associação Civil - Filantrópica.

CNPJ: 82.898.230/0001-84

CEBAS: Nº 235874.0019123/2020

www.seove.org.br @lar_seove

(48) 3237- 4123

Endereço: Avenida Pequeno Príncipe, 721 - Campeche
Florianópolis / SC - 88063-007.

Responsável Legal: Esaú Martins Bittencourt

presidencia@seove.org.br



Responsável pelo Projeto Social: Andréia Carla Tonin

Assistente Social - CRESS 3876.

servicosocial@seove.org.br



Apoio

